

TÉRREO – ISOMÉTRICO – BANHEIRO SUÍTE
ESCALA: 1/25

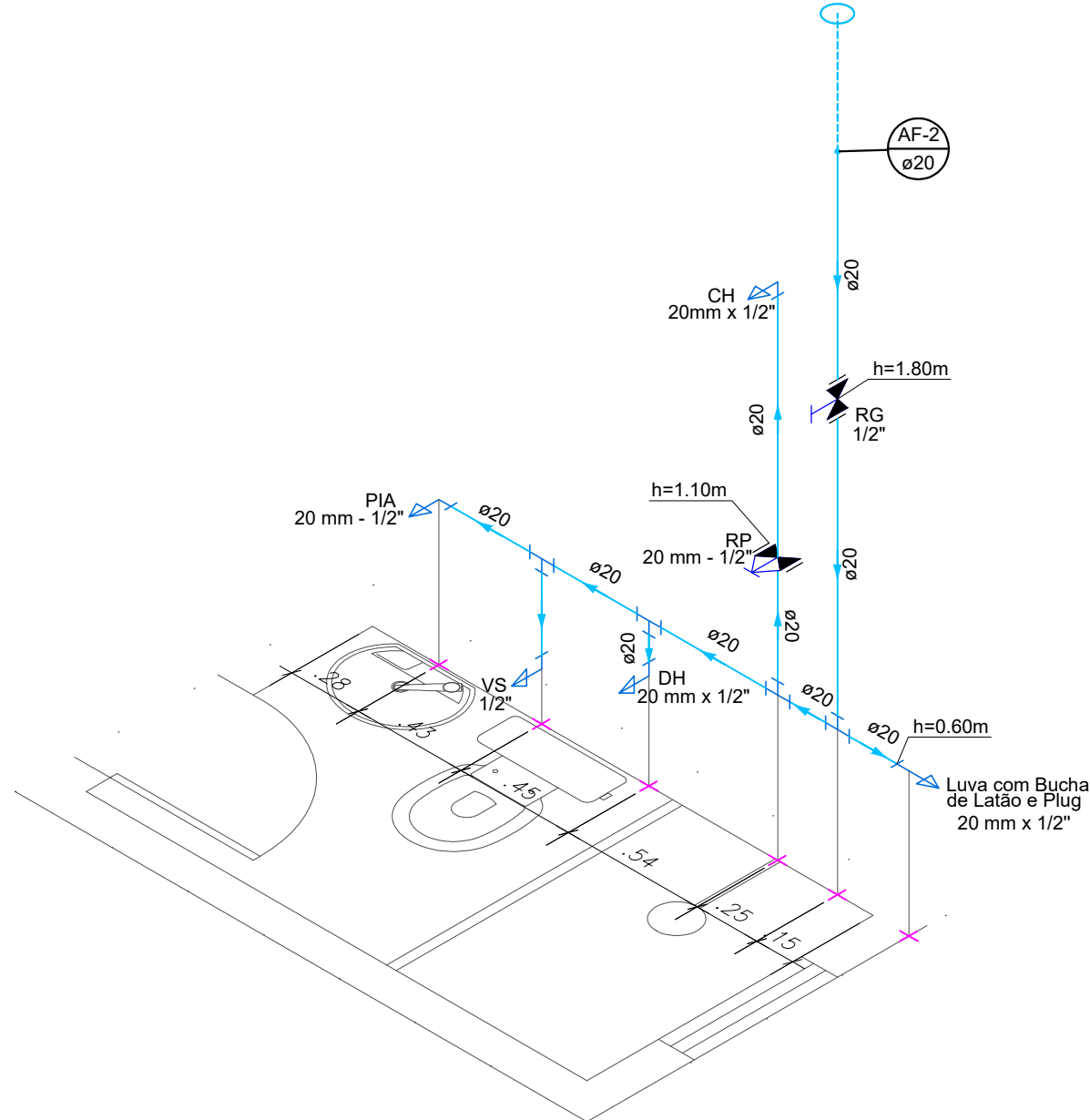

TÉRREO – ISOMÉTRICO – BANHEIRO SOCIAL
ESCALA: 1/25

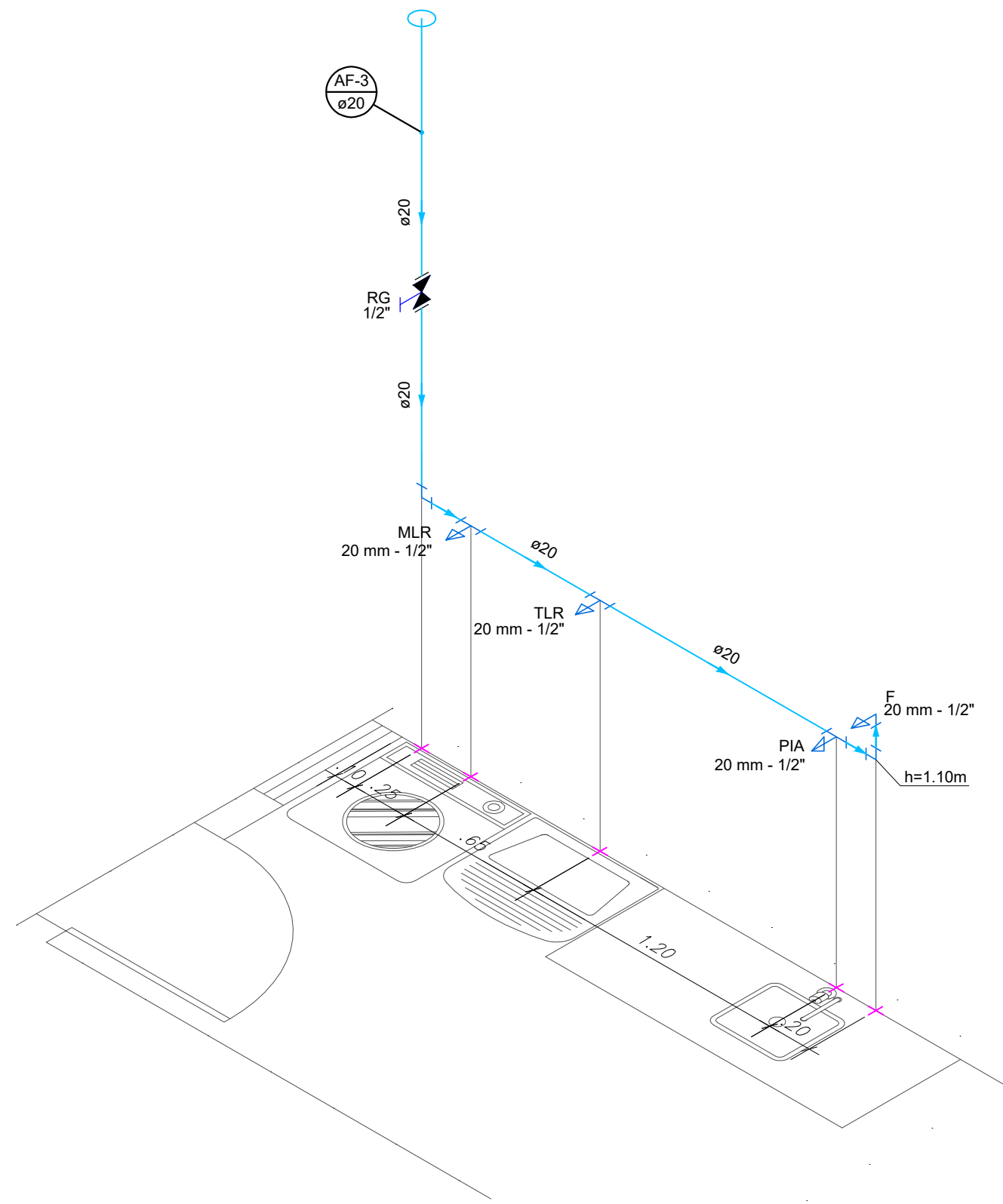

TÉRREO – ISOMÉTRICO – COZINHA
ESCALA: 1/25

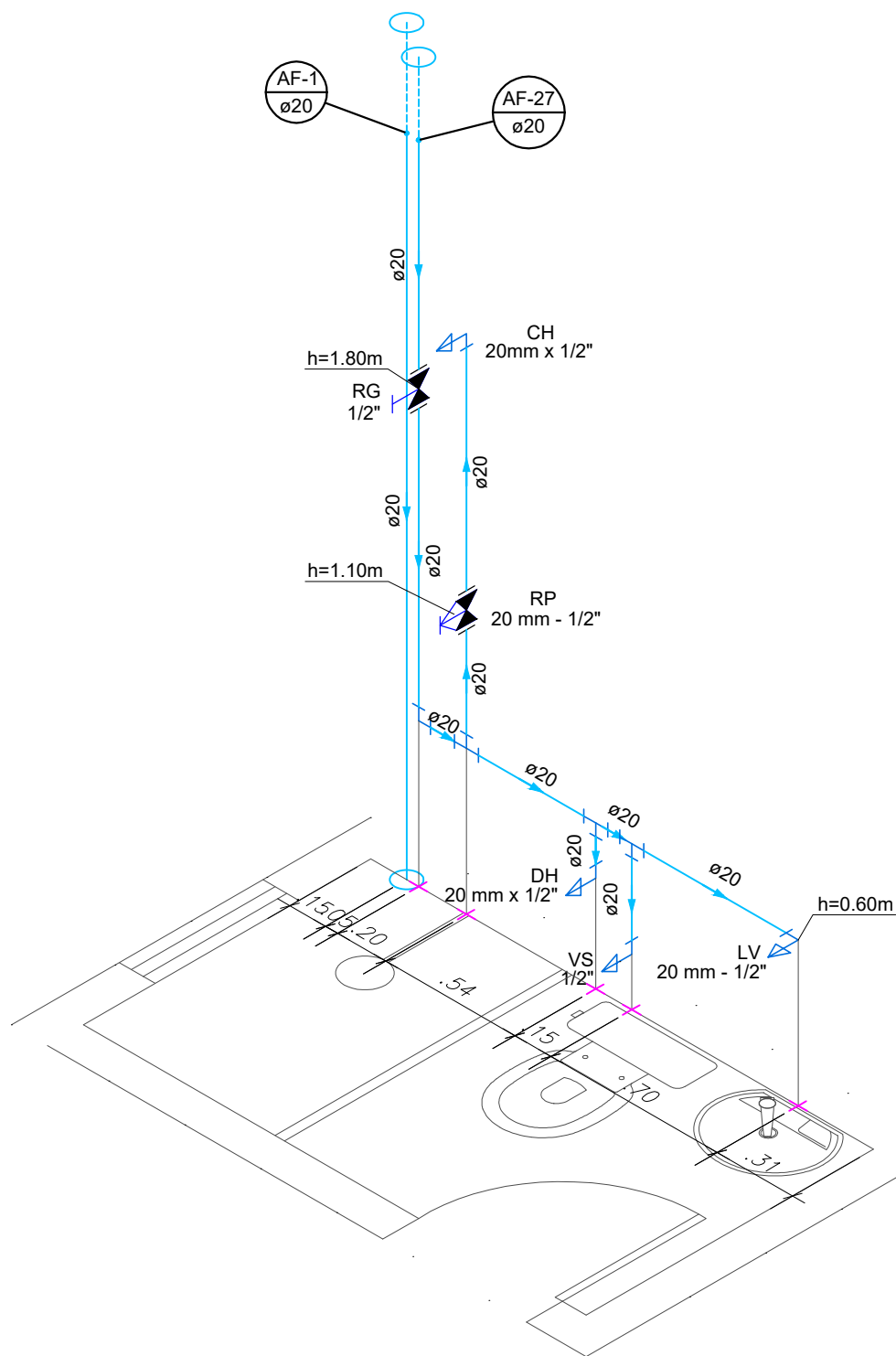

1º PAVIMENTO – ISOMÉTRICO – BANHEIRO SUÍTE
ESCALA: 1/25

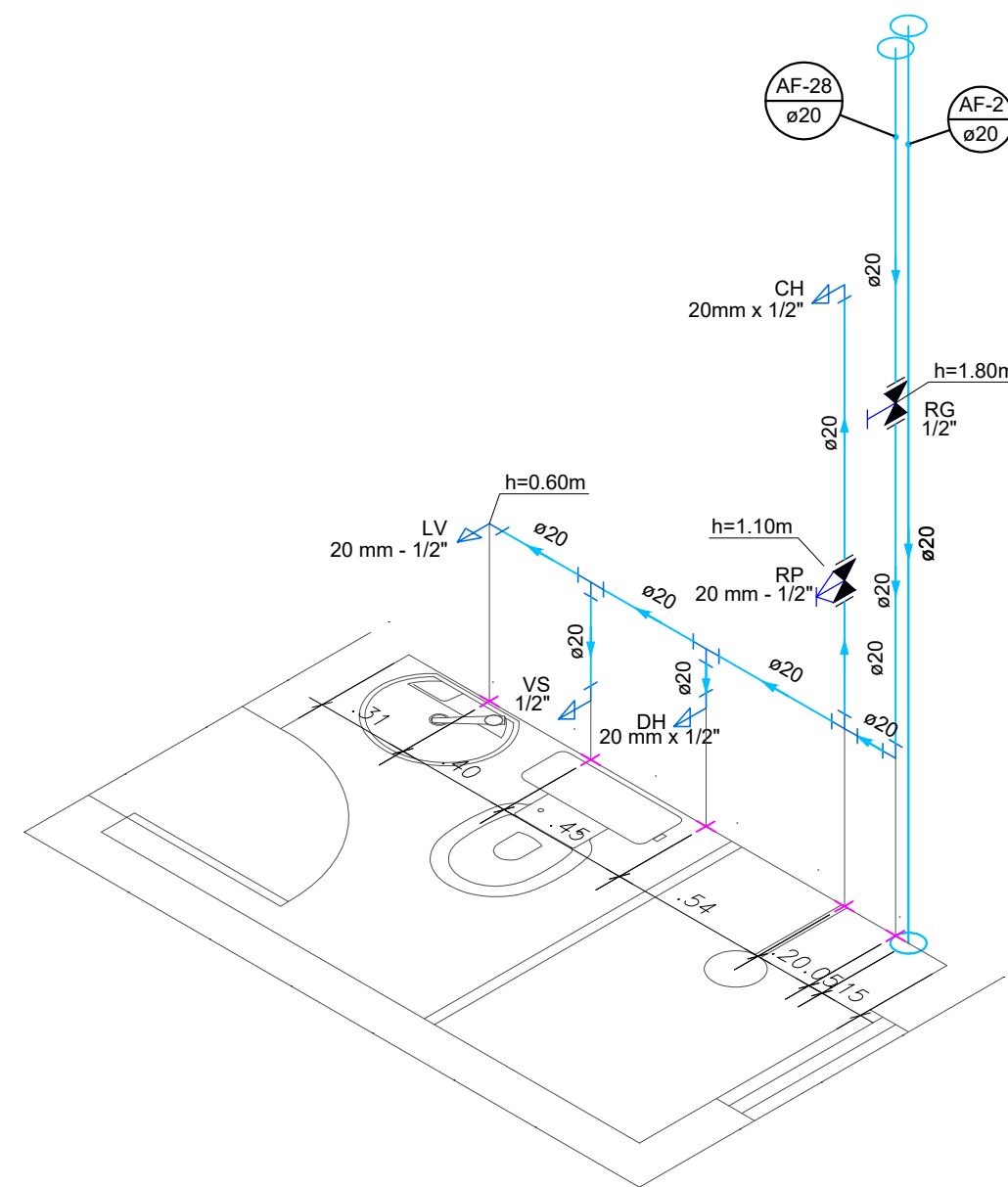

1º PAVIMENTO – ISOMÉTRICO – BANHEIRO SOCIAL
ESCALA: 1/25

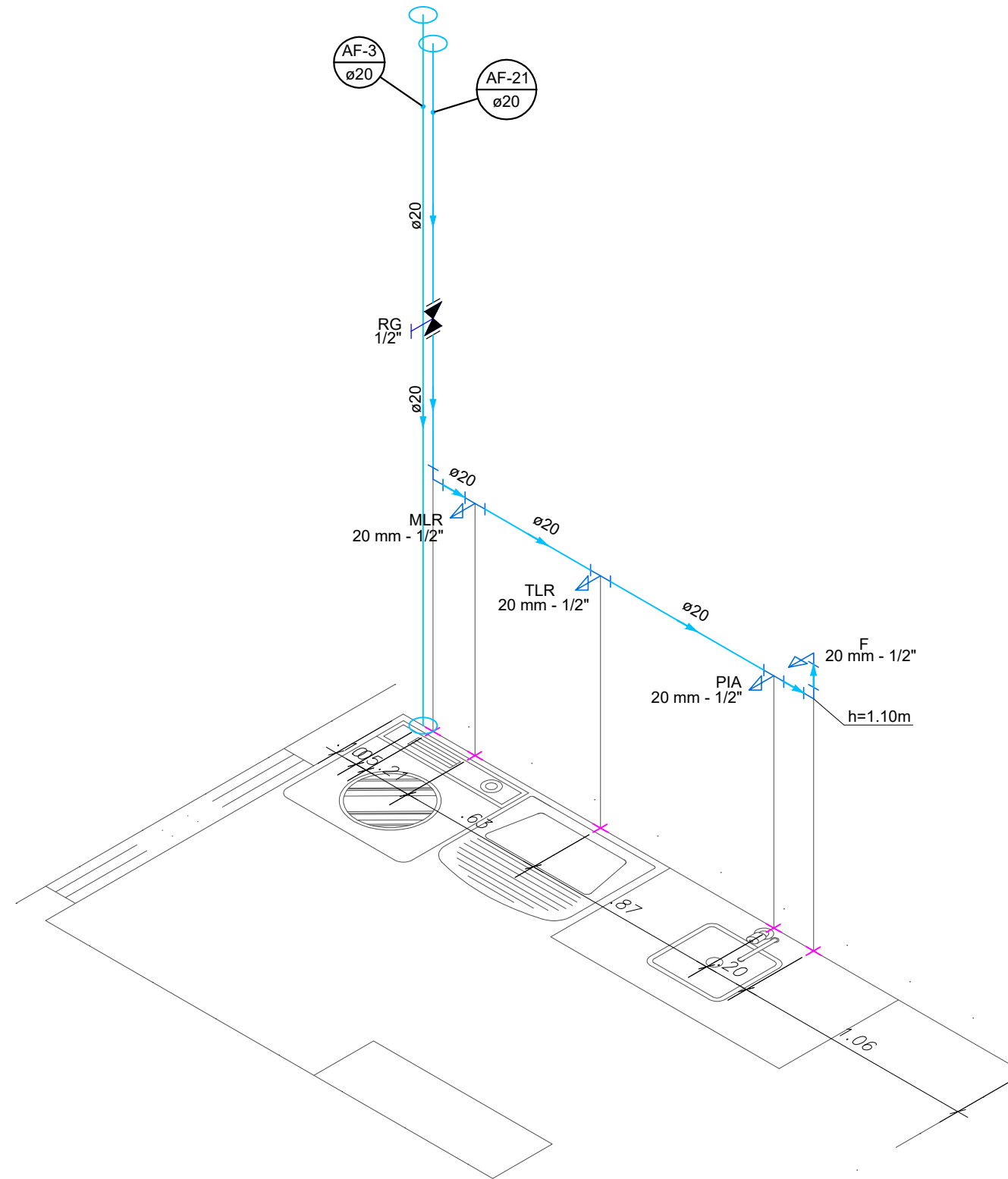

1º PAVIMENTO – ISOMÉTRICO – COZINHA
ESCALA: 1/25

LEGENDA:

- | | |
|------------------------------|------------------------------------|
| AF – AGUA FRIA | TJ – TORNEIRA DE JARDIM h:0,50m |
| AP – AGUAS PLUVIAIS | TLR – TANQUE h:1,10m |
| EP – ESGOTO PRIMÁRIO | CD – CAIXA ACOPLADA h:0,20m |
| ES – ESGOTO SECUNDÁRIO | L – LAVATÓRIO h:0,60m |
| V – VENTILAÇÃO | F – PONTO P/ FILTRO h:1,10m |
| G – GORDURA | CH – CHUVEIRO h:2,10m |
| CS – CAIXA SIFONADA | RG – REGISTRO DE GAVETA |
| CG – CAIXA DE GORDURA | RE – REGISTRO ESFERA |
| CP – CAIXA DE PASSAGEM | MLR – MAQUINA DE L. ROUPAS h:1,10m |
| CI – CAIXA DE INSPEÇÃO | RP – REGISTRO DE PRESSÃO |
| DS – DUCHA SANITÁRIA h:0,40m | |

PROPRIETÁRIA		DU BEM RESIDENCIAL			
VCA		PROJETO DE INSTALAÇÕES HIDROSSANITÁRIAS			
CONSTRUTORA E INCORPORADORA		ÁGUA FRIA - ISOMÉTRICOS			
VCA Construtora LTDA - ME		Nº DA FOLHA	REVISÃO	DATA	ESCALA
		03/05	00	MARÇO/2024	INDICADA
LOCALIZAÇÃO		RESPONSÁVEL			
ESTRADA VELHA DA BARRA, L-70, S/N, FAZENDA REDENÇÃO, UNIVERSIDADE VITÓRIA DA CONQUISTA-BA		TECNICO PEDRO DURVAL RIZZO ARAÚJO			
		ENGENHEIRO CIVIL CREA 92.1010-BR			
		REVISÃO	MODIFICAÇÕES	DATA	DESENHO
		00	EMISSÃO INICIAL	20/03/2024	EMILLI M.O.
					RAFAEL FL
DOCUMENTO					
DONOR-INSTRIDRO-2012APCS-PE-0-R00					